30 Reihenhäuser E+1+D á 160m² = 4800m²
Zentrales Gebäude mit E+2+D =380m²
Gesamt 5180m² = GFZ=0,35 / GRZ=0,13
Ohne Tiefgarage, gruppiert um einen Anger,
im Stile Theodor Fischer (Mansarddach/Laim),
für 112 Personen bei 3,5P/RH,
als Genossenschaftsbau.
32 Parkplätze (á 6,25m) alle an
Straße nachweisbar.
Erhalt von ca. 8100m² Waldfläche
Café/Bäckerei in der Anger-Mitte in
Zentralgebäude.

Bürgerinitiative
Gartenstadt Harlaching
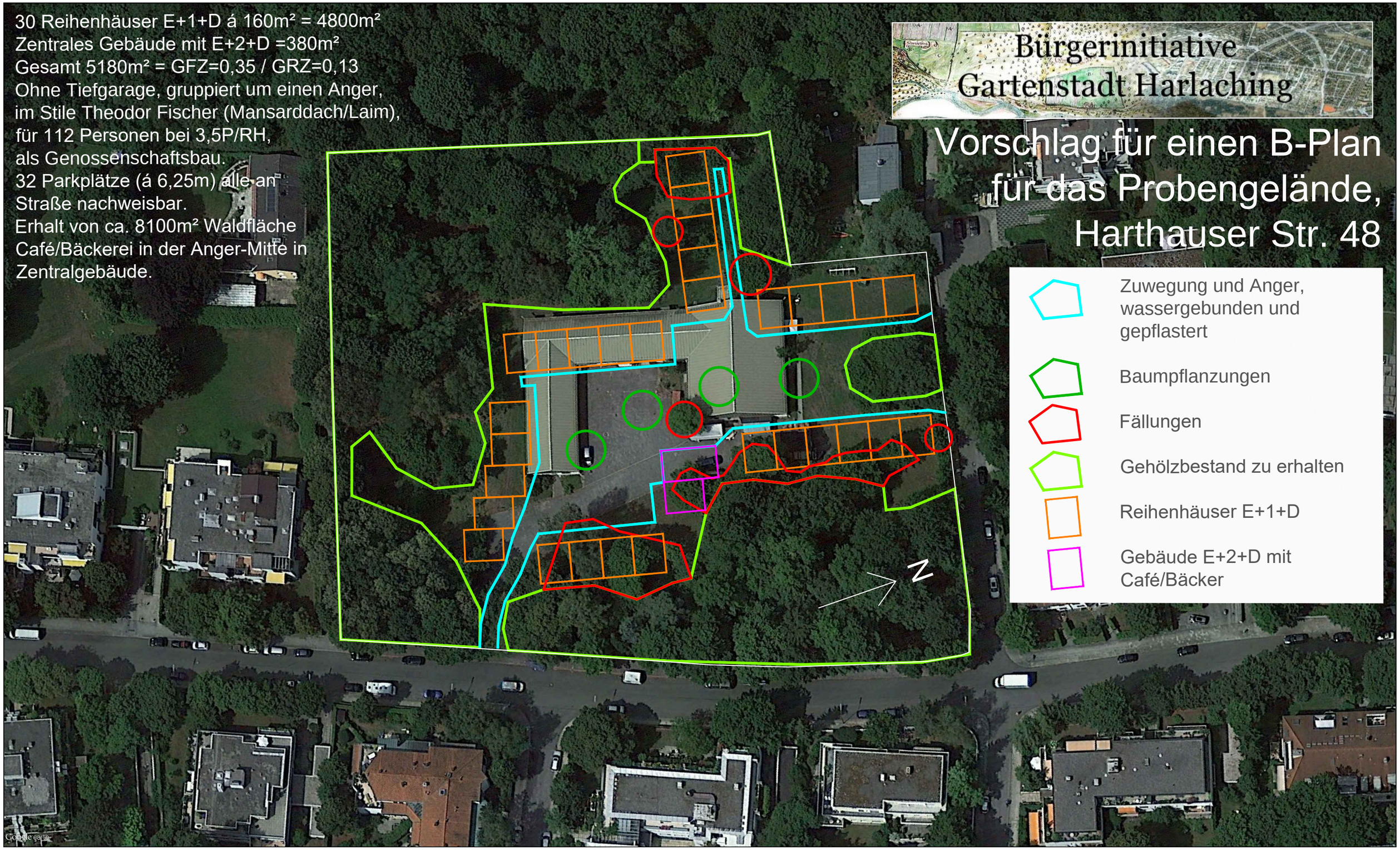
Vorschlag für einen B-Plan für das Probengelände, Harthauser Str. 48